

CORTE A-A
ESC: 1/75

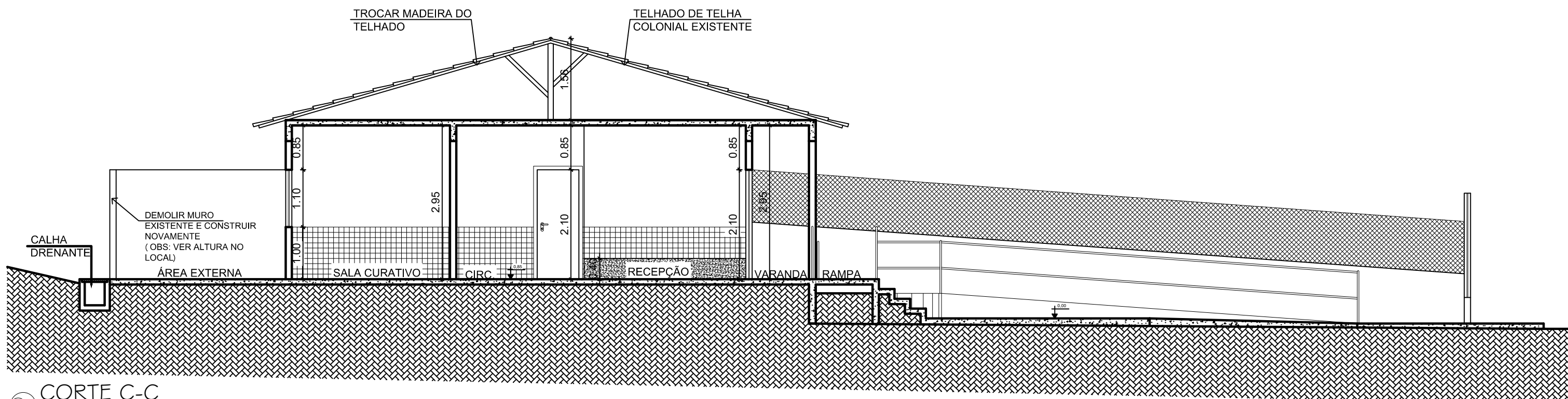

CORTE C-C
ESC: 1/75

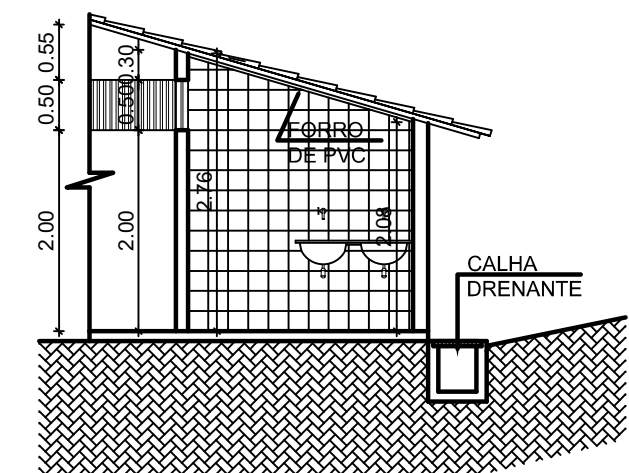

CORTE B-B
ESC: 1/75

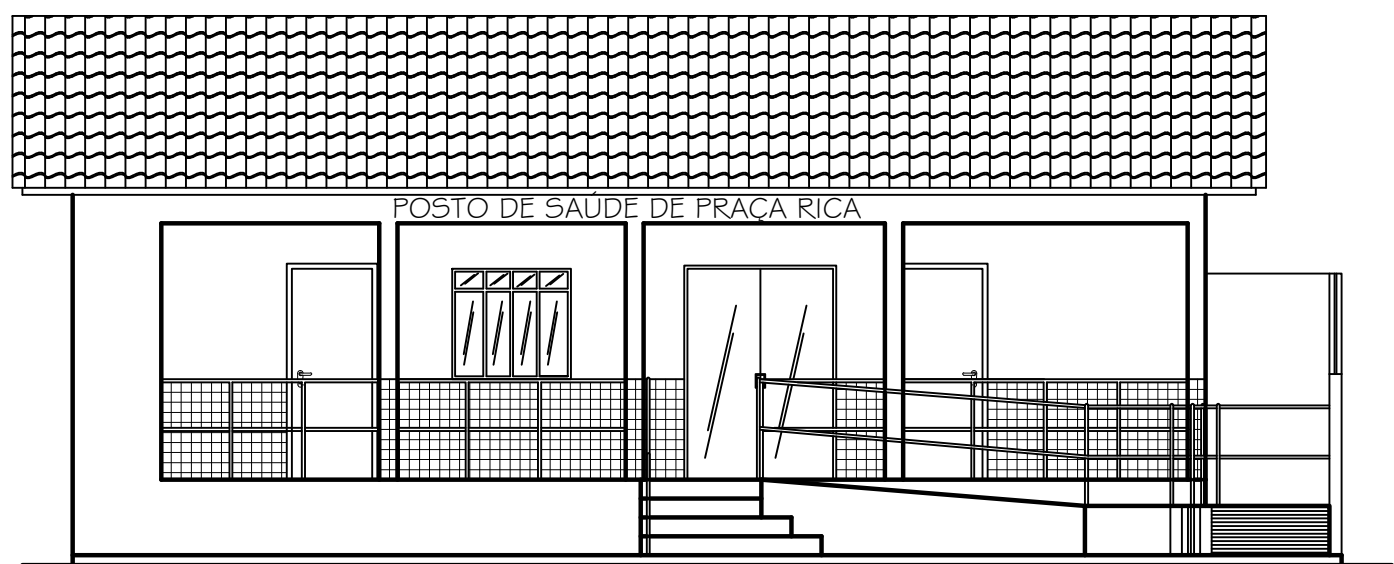

FACHADA
ESC: 1/75

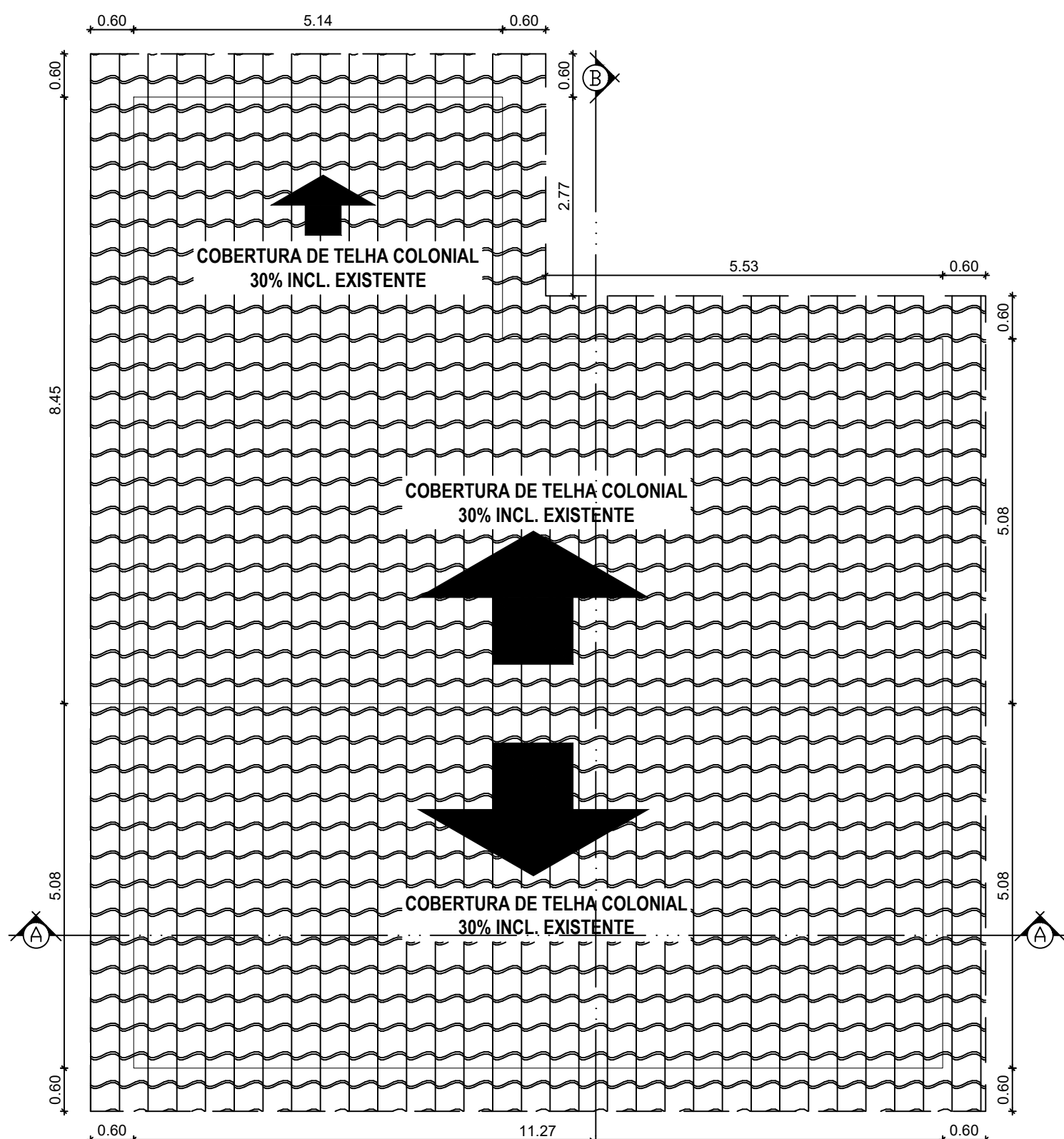

PLANTA DE COBERTURA
ESC: 1/75

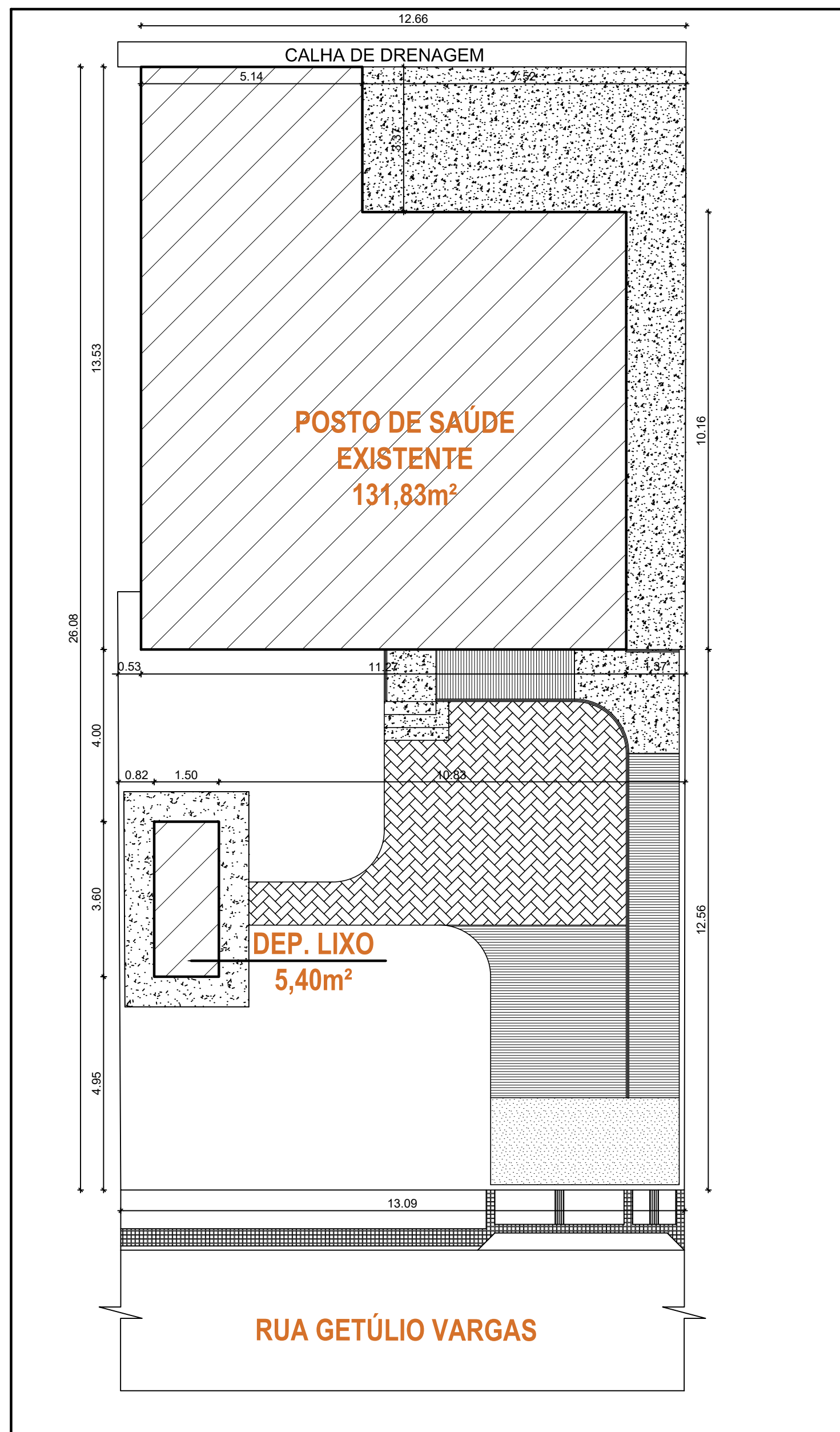

PLANTA DE SITUAÇÃO
ESC: 1/100

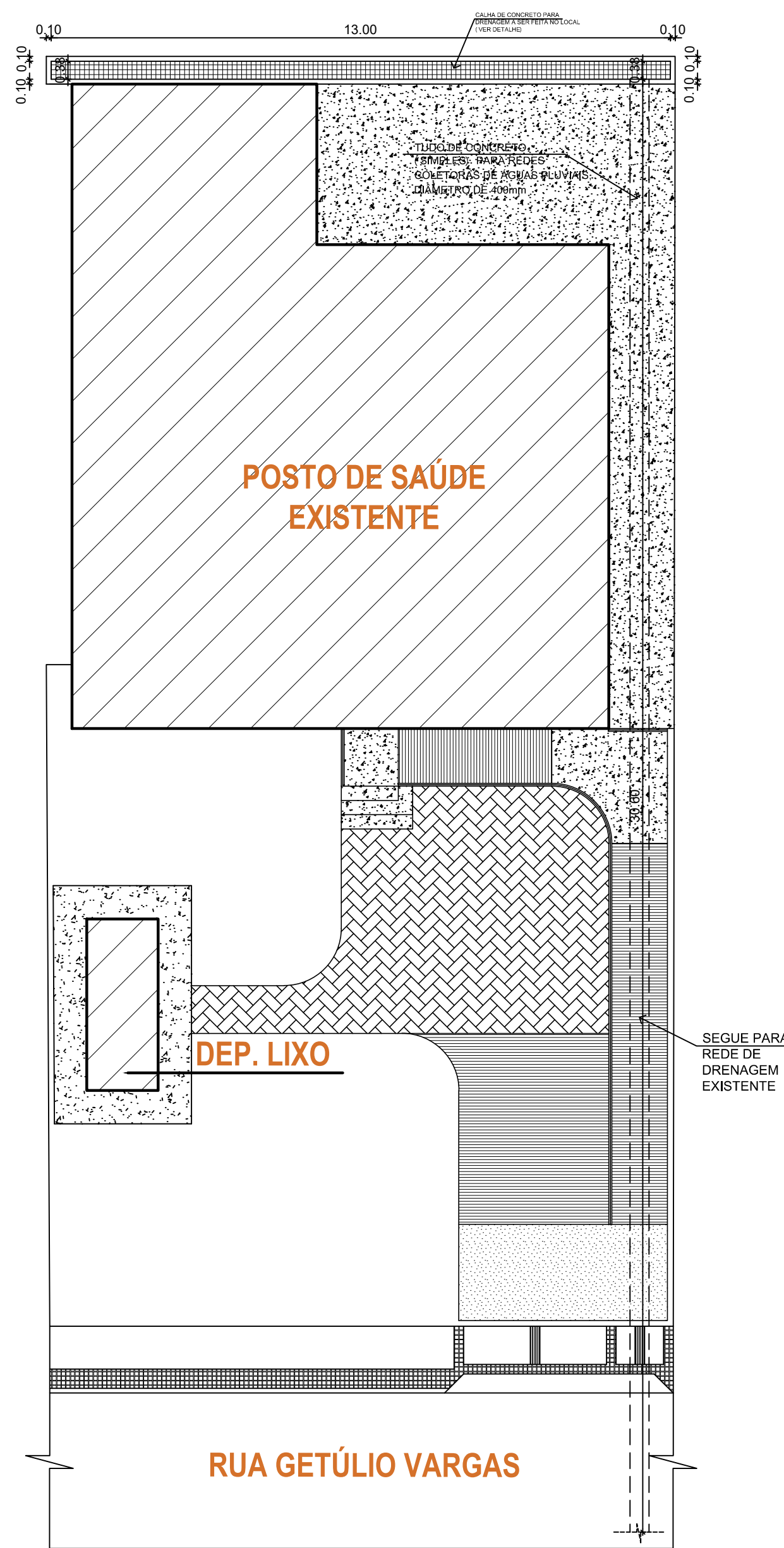

PLANTA DE DRENAGEM
ESC: 1/100

TABELA DE ESQUADRIAS						
PORTAS						
Nº	TAMANHO	ABERTURA	MATERIAL	ÁREA	QUANT.	SITUAÇÃO
P1	145 x 210	ABRIR 2 ABAS	VIDRO	3,04m²	01	NOVA
P2	80 x 210	ABRIR	EM MADEIRA	1,68m²	14	NOVA
P3	70 x 210	ABRIR	EM MADEIRA	1,47m²	01	NOVA
GRADE						
Nº	TAMANHO	ABERTURA	MATERIAL	ÁREA	QUANT.	SITUAÇÃO
G01	200 x 50 x 200	GRADE	EM ALUMÍNIO	1,00m²	01	EXISTENTE
G02	145 x 50 x 200	GRADE	EM ALUMÍNIO	0,72m²	01	EXISTENTE
G03	138 x 110 x 100	GRADE	EM ALUMÍNIO	1,51m²	01	NOVA
G04	86 x 50 x 200	GRADE	EM ALUMÍNIO	0,43m²	01	EXISTENTE

BÁSCULAS						
Nº	TAMANHO	ABERTURA	MATERIAL	ÁREA	QUANT.	SITUAÇÃO
B1	120X67X145	BASCULANTE	EM VIDRO	0,80m²	01	EXISTENTE
B2	70x67X1210	BASCULANTE	EM VIDRO	0,46m²	03	EXISTENTE
JANELAS						
Nº	TAMANHO	ABERTURA	MATERIAL	ÁREA	QUANT.	SITUAÇÃO
J1	118X110X100	CORRER 4 ABAS	EM VIDRO	1,29m²	07	EXISTENTE
PORTÕES						
Nº	TAMANHO	ABERTURA	MATERIAL	ÁREA	QUANT.	SITUAÇÃO
PO 01	80 x 210	GRADE	EM ALUMÍNIO	1,68m²	01	NOVA
PO 02	100 x 253	GRADE	EM ALUMÍNIO	1,68m²	01	NOVA
PO 03	300 x 253	GRADE	EM ALUMÍNIO	1,68m²	01	NOVA

QUADRO GERAL DE ÁREAS

ÁREA DO TERRENO	336,67m²
ÁREA DE DO POSTO	131,83m²
ÁREA DEP. LIXO	5,40m²
ÁREA TOTAL	137,23m²
ÁREA PERMEÁVEL	69,12m²
TAXA DE OCUPAÇÃO	40,76%

PREFEITURA DE VILA PAVÃO/ES

SECRETARIA MUNICIPAL DE DESENVOLVIMENTO ECONÔMICO

semde@vilapavao.es.gov.br

(27) 3753-1001

Rua Travessa Pavão, nº 80, Centro - Vila Pavão/ES

Prefeitura de Vila Pavão/ES:

PROJETO ARQUITETÔNICO

OBRA:	REFORMA DA UNIDADE SANITÁRIA DERLY CAMILA RUBIM HUBNER	ESCALA:	INDICADAS
ENDEREÇO DA OBRA:	RUA GETÚLIO VARGAS, PRAÇA RICA, VILA PAVÃO/ES		
PROPRIETÁRIO:	MUNICÍPIO DE VILA PAVÃO	CNPJ:	36.350.346/0001-67
ENDEREÇO DO PROPRIETÁRIO:	RUA TRAVESSA PAVÃO, Nº 80, BAIRRO CENTRO, VILA PAVÃO/ES		
CONTEÚDO:	CORTE AA / CORTE BB PLANTA SITUAÇÃO / FACHADA PLANTA DE COBERTURA PLANTA DE DRENAGEM		
DESENHO:	ANANDA NOBRE		
DATA:	JUNHO / 2020		
PRANCHA:	02/02		
RESPONSÁVEL TÉCNICO:	THIAGO DIAS BARLEZ CREA - 0048764/D	PROPRIETÁRIO:	PREFEITURA DE VILA PAVÃO